

ÁREAS

ÁREA TOTAL DOS LOTES	75.046,40 m ²	61,54 %
ÁREA TOTAL DAS RUAS	34.624,50 m ²	26,40 %
ÁREA LIVRE DE USO PÚBLICO	1.229,06 m ²	1,06 %
ÁREA TOTAL DO LOTEAMENTO	121.939,96 m ²	100,00 %

Nº TOTAL DE LOTES = 3721

PROJETO DE LOTEAMENTO E ARRUIJAMENTO DE LOTEAMENTO UNIÃO

PROPR. PREFEITURA MUN. DE RIO DAS PEDRAS

LOCAL: ÁREA SITUADA ENTRE A AVENIDA PREFEITO NICOLAU MARINO, ESTRADA MUNICIPAL R.P.D. 222 E TERRAS DA FAZENDA SANTA MARIA - MUNICÍPIO DE RIO DAS PEDRAS/SP

CONJUNTO RESIDENCIAL DIÓTORO CEZARINO

SITUAÇÃO (VER AO LADO)

ÁREAS

APROVADA

Rio das Pedras, 20 de Setembro de 1991

GRAPROHAB
Qualificação nº 081/1931
APROVADO
JULIO CARLOS ZOTA
Secretário Executivo

Prefeitura Municipal de Rio das Pedras
DEPARTAMENTO DE OBRAS
APROVADA
DATA 06/12/91
PROCESSO Nº 61.128 ALVARA Nº 209

PREFEITO: João Paulo
VICE-PREFEITO: Valmir Antônio
ENGENHEIRO: Valmir Antônio

DECLARAR QUE A APROVAÇÃO DO PROJETO NÃO IMPLICA NO RECONHECIMENTO DO DIREITO DE PROPRIEDADE DO TERRENO.

FAZENDA SANTA MARIA

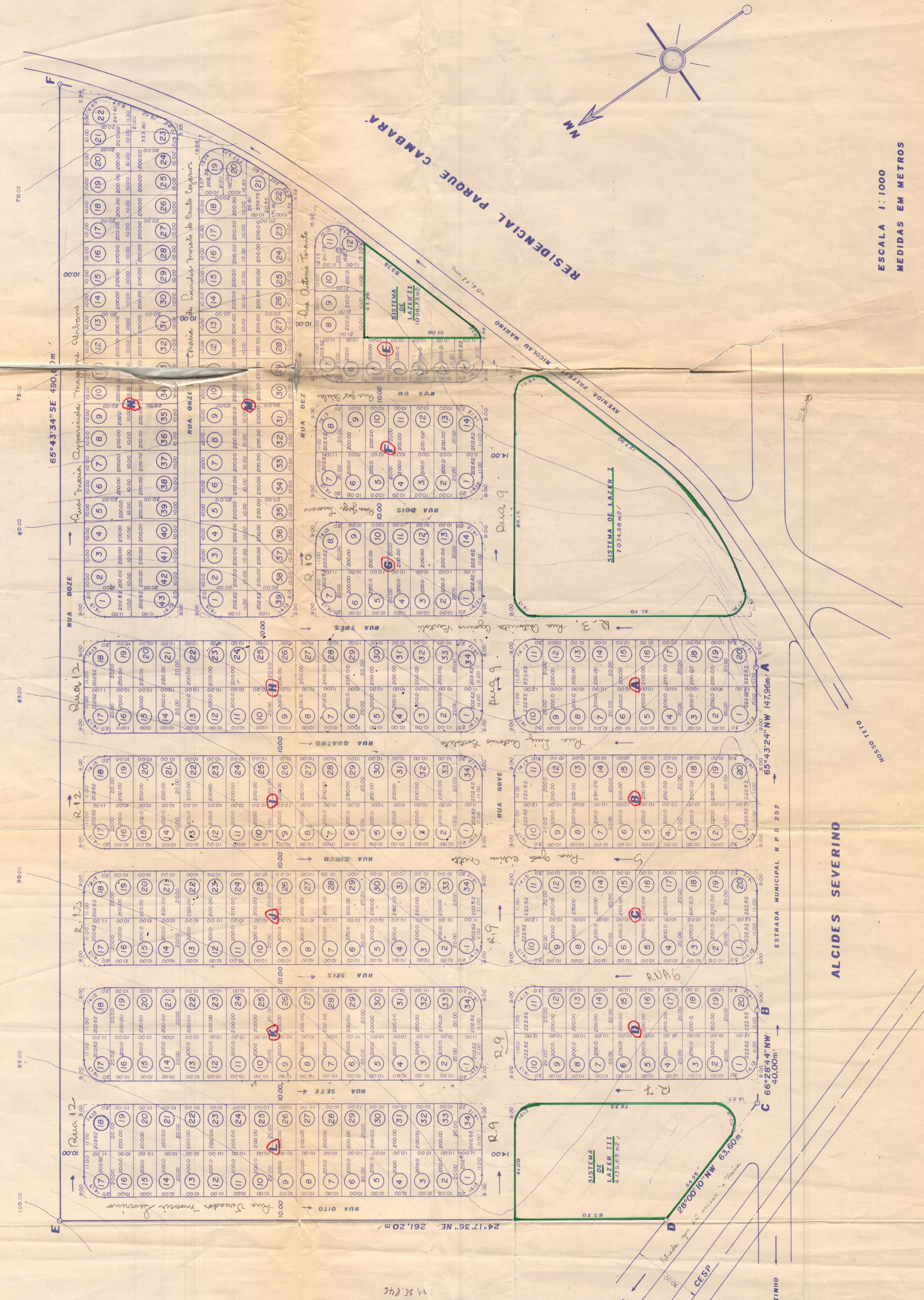

FAZENDA SANTA MARIA

ALCIDES SEVERINO