

Vide planta 20  
8 e 18  
L.V.V. n.º 01

# PLANTA DO LOTEAMENTO DO TERRENO DE PROPRIEDADE DOS SRS: LAZARO PINTO SAMPAIO E ROBERTO ALMEIDA CARVALHO VILA DR. JORGE COURY ZONA SUBURBANA

fls. \_\_\_\_\_

Ar - (16.111)  
ESCALA 1:1.000

vila Dr. Jorge Coury  
(confrontante planta n.º 8)

## PIRACICABA

SÓ DE LAZARO = X  
SÓ DE ROBERTO = O

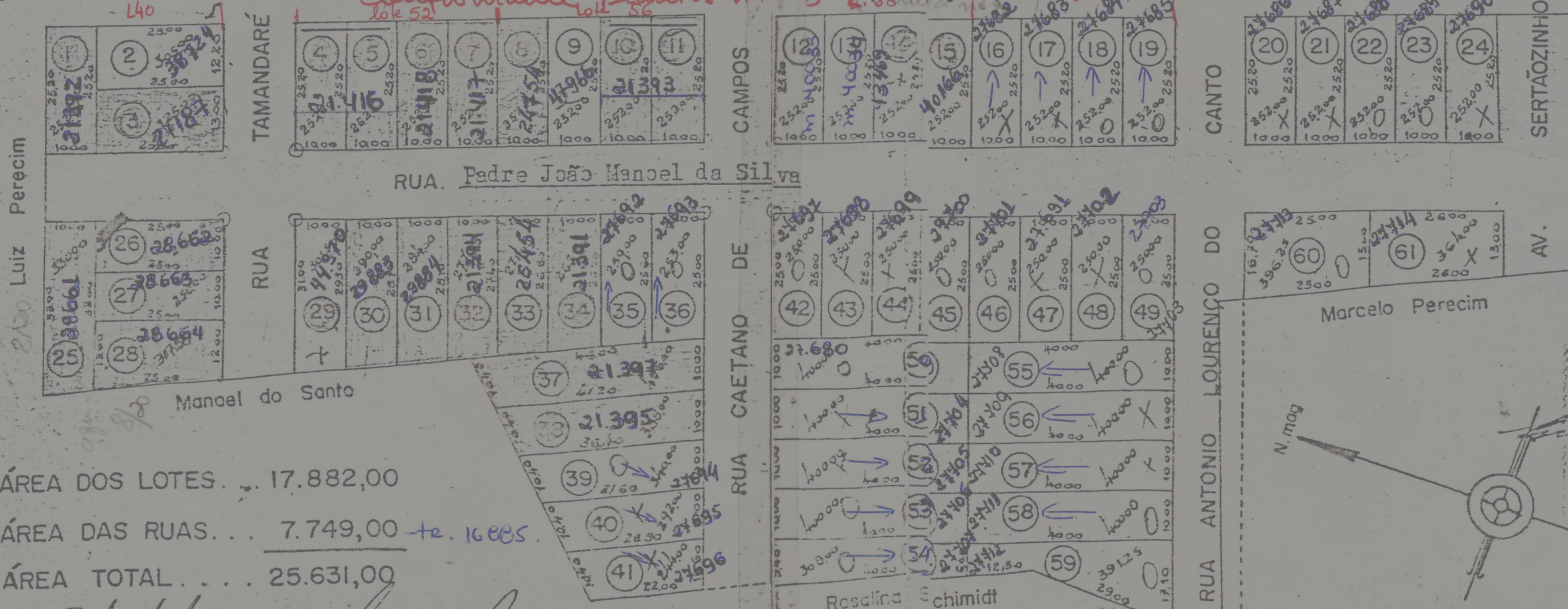

ÁREA DOS LOTES... 17.882,00  
 ÁREA DAS RUAS... 7.749,00 + 16.000  
 ÁREA TOTAL... 25.631,00

*Roberto Almeida Carvalho*  
*Eng. Civil*

PIRACICABA 22 DE NOVEMBRO DE 1954

Eng. Civil Francisco Salgot Castillon CREA 4294

