

PLANTA DE LOCALIZAÇÃO

ESCALA 1:10.000

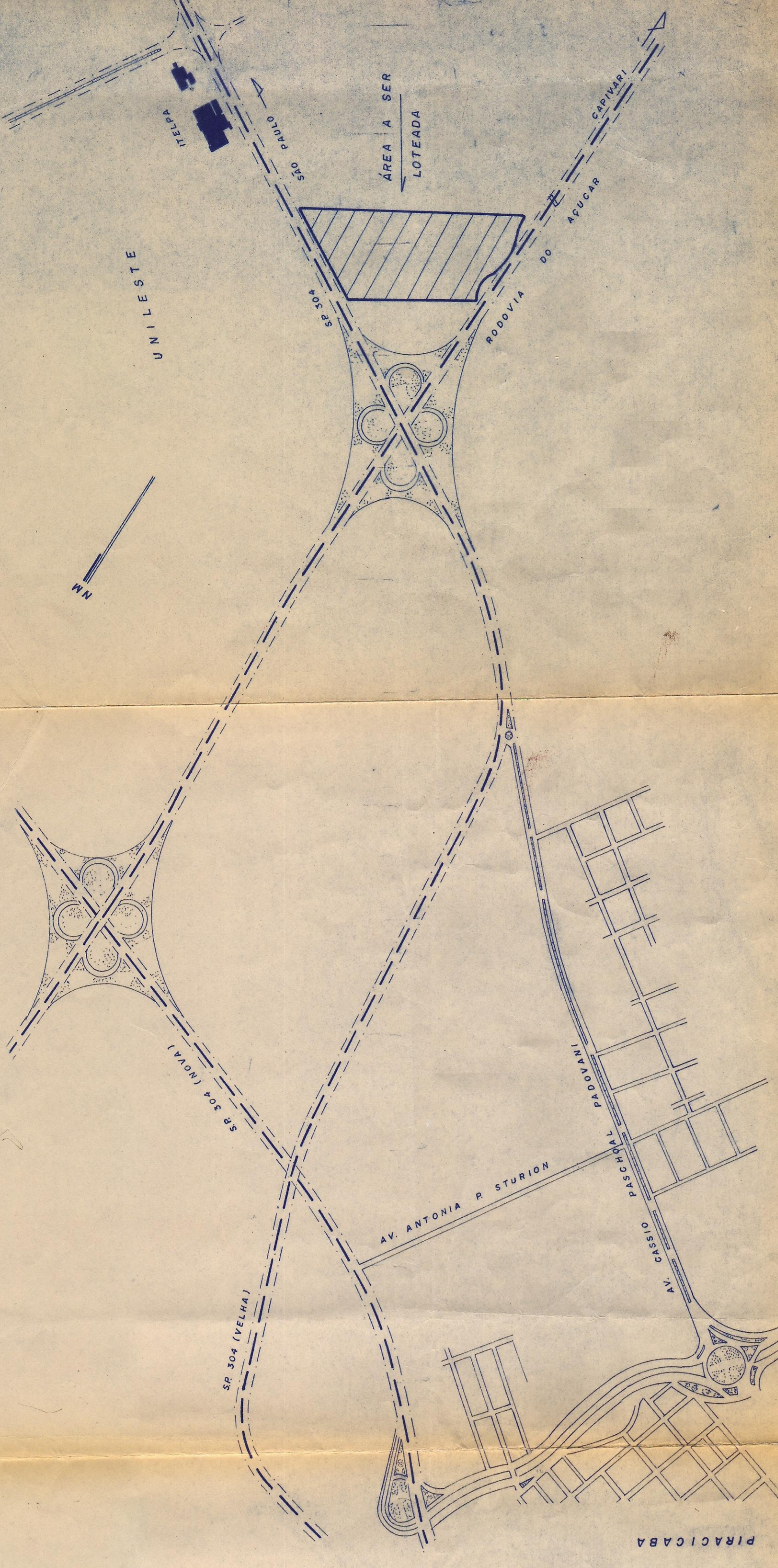

FL. 1

PROJETO DE LOTEAMENTO

LOTEAMENTO "JARDIM NOVA IGUAÇU"

BAIRRO DOIS CÔRREGOS - PIRACICABA - SP

LOCAL (RODOVIA SP 304 - KM 197)

PROPRIETÁRIO

LUIZ TONINI E OUTROS

EMPRESA

IMOBILIÁRIA E CONSTRUTORA IRAPURU LTDA.

PARÇA DA PARCELAS Nº 4 MOI MIRA - SP

FOUN. 62.050

DECLARADO QUE A APROVAÇÃO DO PROJETO PELA PREFEITURA NÃO IMPLICA NO RECONHECIMENTO DO DIREITO DE PROPRIEDADE DO TERRENO

ESCALA 1:10.000

LOCALIZAÇÃO

ÁREAS

DOS LOTES 53.201,61 M² - 49,24%

SISTEMA DE RECREIO 12.833,77 M² - 10,17%

SISTEMA VIÁRIO 56.510,13 M² - 50,44%

RESERVA AD PROF 21.779,66 M² - 19,94%

TERRENO 18.203,67 M² - 16,00%

APROVADO

27/06/2012

me 106

m-21516-21719

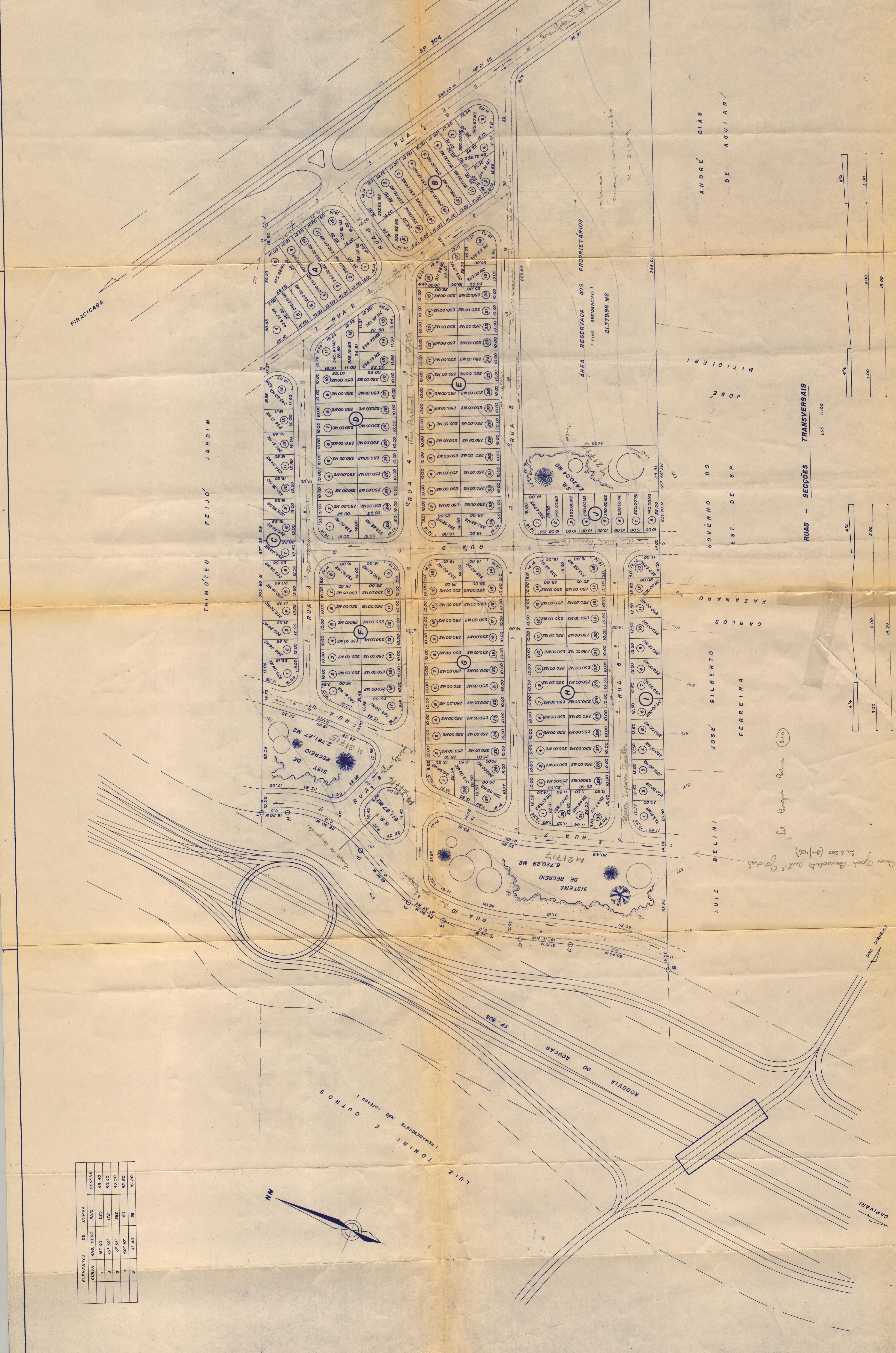

ELEMENTOS DE CURVA			
CURVA	RAIO CENT.	RAIO	DESENV.
1	100'	100'	31,42
2	150'	150'	47,12
3	200'	200'	62,83
4	250'	250'	78,54
5	300'	300'	94,25

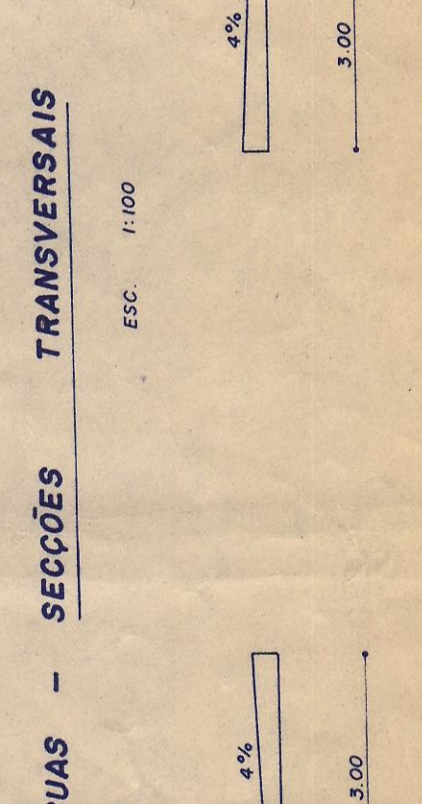

199 LOTES