

Observação:
A Rua Wilson Churchill (lado Tor) será pavimentada, e Guax e Sapopetuba, inclusive no delineamento do canteiro central e já possui energia, iluminação pública água, esgoto, porém sendo executadas as ligações.

TABELA DAS CURVAS DO SISTEMA VIÁRIO:

Curva	Raio (m)	Ângulo Central	Desenv. (m)	Tempo (m)	Corda (m)	Flecha (m)
C1	9,00	90° 0' 0"	14,14	9,00	12,73	2,64
C2	9,00	104° 55' 28"	16,48	11,71	14,27	3,52
C3	9,00	92° 45' 4"	14,67	9,44	13,03	2,79
C4	9,00	66° 52' 23"	10,50	5,94	9,92	1,49
C5	9,00	75° 4' 32"	11,79	6,92	10,97	1,86
C6	9,00	89° 48' 39"	14,67	9,33	13,22	2,73
C7	9,00	5° 20' 7"	0,84	0,42	0,84	0,01
C8	9,00	99° 35' 39"	15,64	10,65	13,75	3,19
C9	9,00	5° 51' 38"	0,92	0,46	0,92	0,01
C10	9,00	112° 56' 26"	17,74	13,68	15,00	4,03
C11	20,00	28° 10' 27"	9,83	5,02	9,74	0,60
C12	9,00	63° 31' 23"	10,00	5,58	9,80	1,35
C13	20,00	23° 36' 37"	8,24	4,18	8,18	0,42
C14	9,00	74° 58' 11"	11,78	6,90	10,95	1,86
C15	9,00	70° 16' 57"	11,04	6,33	10,36	1,64
C16	9,00	71° 10' 10"	11,18	6,44	10,47	1,68
C17	9,00	101° 50' 47"	16,00	11,08	13,97	3,33
C18	57,00	10° 59' 38"	10,94	5,49	10,92	0,26
C19	9,00	78° 6' 13"	12,27	7,30	11,34	2,01
C20	43,00	10° 59' 38"	8,25	4,14	8,24	0,20
C21	8,00	111° 20' 26"	15,55	11,71	13,21	3,49
C22	57,00	20° 30' 2"	20,39	10,31	20,29	0,91
C23	9,00	80° 56' 7"	12,71	7,68	11,68	2,15
C24	57,00	12° 13' 33"	12,16	6,10	12,14	0,32
C25	43,00	20° 22' 48"	15,30	7,73	15,21	0,68
C26	30,00	12° 51' 5"	6,73	3,38	6,71	0,19
C27	44,00	12° 33' 41"	9,65	4,84	9,63	0,26

Indica dentro do Sistema Viário do Loteamento Residencial Bertolucci

FOLHA 02/05
PROJETO URBANÍSTICO
Loteamento "RESIDENCIAL BERTOLUCCI"
VLADMIR ANTONIO BORTOLUCCI E OUTROS
MATRÍCULA 85.461 - 2º CR - GRAPROHAB
PRACICABA - SP
9.148
Praca Oficial

SITUAÇÃO
DECLARAÇÃO DE APROVAÇÃO DE ESTE PROJETO POR PARTE DA PREFEITURA MUNICIPAL DE PRACICABA, NÃO IMPLICA NO DIREITO DO RECONHECIMENTO DE PROPRIEDADE DO TERRENO.
PROPRIETÁRIO
VLADMIR ANTONIO BORTOLUCCI

QUADRO DE ÁREAS

ESPECIFICAÇÃO	ÁREA (m²)	%
1	Área dos lotes - (445 unidades)	87.218,15
2	Área pública	67.935,85
2.1	Sistema viário (área pública e sistema viário)	55.640,00
2.2	Área Institucional (equipamento público e comércio)	7.221,85
2.3	Espação livre de uso público	144,63
3	Sistema de Lazer	14.443,50
3.1	ÁREA LOTEADA	144.624,00
3.2	ÁREA TOTAL DA LOTEADA	144.624,00

graprohab
ARQUITETURA
A. P. R. V. A. D. O.
C. O. L. E. G. I. O. Nº. 1.388/09
L. C. I. T. F. R. T. B. A. I. L. H. O. S.
P. R. E. S. I. D. E. N. T. E.
em 02.11.2001

jepjan
FONE: (13) 332.3227
FONE FAX: (13) 332.3227

Registro Municipal de Pracicaba
Secretaria Municipal de Obras
Dep. de Controle e Fiscalização
Aprovação: Trabalho em Cumprimento
Lic. F. R. T. B. A. I. L. H. O. S.
Proj. Nº. 492.07 - Alvará Nº. 106.11



TABELA DE COORDENADAS (Campo Alargado)

VEÍCULO	E. METROS	N. METROS	COORDENADAS UTM
01	228.555,73	7.480.119,56	
02	228.260,98	7.479.954,31	
03	228.796,08	7.479.948,15	
04	228.745,11	7.479.774,94	
05	228.488,02	7.479.761,03	
06	228.538,81	7.479.892,06	

QUADRO DE ÁREAS DE QUADRAS E LOTES

QUADRA	Nº DE LOTES	ÁREA DOS LOTES
A	19 unidades	6206,60 m²
B	11 unidades	5266,60 m²
C	23 unidades	4307,00 m²
D	35 unidades	6434,50 m²
E	72 unidades	12880,40 m²
F	18 unidades	2880,40 m²
G	18 unidades	3319,15 m²
H	39 unidades	7320,80 m²
I	44 unidades	8173,30 m²
J	49 unidades	9026,25 m²
K	54 unidades	9914,10 m²
L	8 unidades	1489,05 m²
meio geral dos lotes	=	196,00 m²
TOTAL	445 unidades	87.218,15 m²

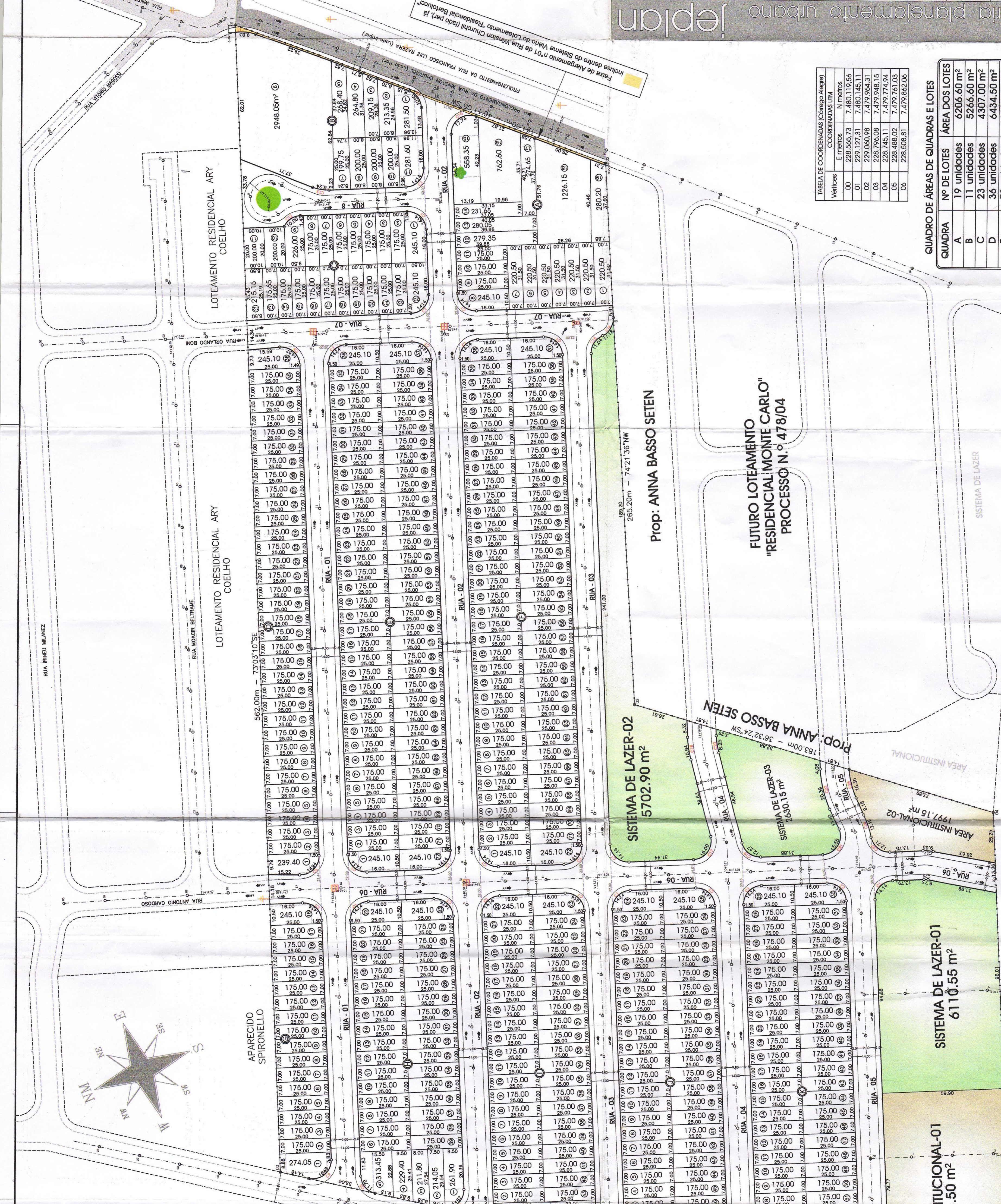