

TABELA DAS CURVAS DO SISTEMA VIÁRIO:

Curva (m)	Raio (m)	Ângulo Central	Desenv. (m)	Tramante (m)	Flancha (m)
C1	9,00	67° 51' 29"	10,66	6,05	10,05
C2	3,00	90° 0' 0"	4,71	3,00	4,24
C3	9,00	69° 42' 40"	10,95	6,27	10,29
C4	9,00	110° 16' 35"	17,32	12,92	17,32
C5	9,00	110° 19' 32"	17,33	12,93	17,33
C6	9,00	69° 16' 43"	10,88	6,22	10,23
C7	9,00	69° 40' 28"	10,94	6,26	10,28
C8	9,00	77° 25' 15"	12,16	7,21	11,26
C9	23,00	27° 4' 15"	10,87	5,54	10,77
C10	9,00	90° 0' 0"	14,14	9,00	12,73
C11	9,00	87° 10' 13"	13,69	8,57	12,41
C12	9,00	92° 35' 35"	14,70	9,58	13,19
C13	9,00	108° 37' 17"	24,35	17,47	24,35
C14	50,00	108° 37' 17"	94,35	68,97	80,96
C15	44,50	66° 53' 10"	61,95	29,39	49,05
C16	9,00	180° 0' 0"	28,27	18,00	28,27
C17	9,00	71° 1' 20"	11,16	6,42	10,46
C18	9,00	108° 58' 40"	17,12	12,61	14,65
C19	9,00	102° 34' 45"	16,11	11,23	14,05
C20	10,00	77° 25' 15"	13,51	8,01	12,51
C21	36,03	24° 43' 55"	15,55	7,90	15,43
C22	21,00	41° 56' 38"	15,37	8,05	15,03
C23	9,34	94° 25' 25"	15,39	10,09	13,71

LADOS	QUANTO (m)	COORDENADAS (m)	E. metros	N. metros
01	0,752139	5,33	531,274,656	7,482,475,079
02	0,951919	31,10	531,748,251	7,482,468,561
03	0,4	64,92	531,807,454	7,482,458,974
04	0,5	101,1044	531,807,454	7,482,458,974
05	0,5	137,2877	531,748,251	7,482,468,561
06	0,7	226,5437	531,709,450	7,482,579,096
07	0,8	295,9439	531,709,450	7,482,579,096
08	1,0	355,5437	531,650,247	7,482,638,300
09	1,0	391,7271	531,650,247	7,482,638,300
10	1,1	239,7219	531,691,450	7,482,537,765
11	1,2	189,7259	531,732,653	7,482,437,230
12	1,3	139,7300	531,773,856	7,482,336,695
13	1,4	89,7341	531,815,059	7,482,236,160
14	1,5	39,7382	531,856,262	7,482,135,625
15	1,6	11,7423	531,897,465	7,482,37,090
16	1,7	220,7609	531,838,262	7,482,135,625
17	1,8	220,7609	531,838,262	7,482,135,625
18	1,9	220,7609	531,838,262	7,482,135,625
19	2,0	220,7609	531,838,262	7,482,135,625
20	2,1	220,7609	531,838,262	7,482,135,625
21	2,2	220,7609	531,838,262	7,482,135,625
22	2,3	220,7609	531,838,262	7,482,135,625
23	2,4	220,7609	531,838,262	7,482,135,625
24	2,5	220,7609	531,838,262	7,482,135,625
25	2,6	220,7609	531,838,262	7,482,135,625
26	2,7	220,7609	531,838,262	7,482,135,625
27	2,8	220,7609	531,838,262	7,482,135,625
28	2,9	220,7609	531,838,262	7,482,135,625
29	3,0	220,7609	531,838,262	7,482,135,625

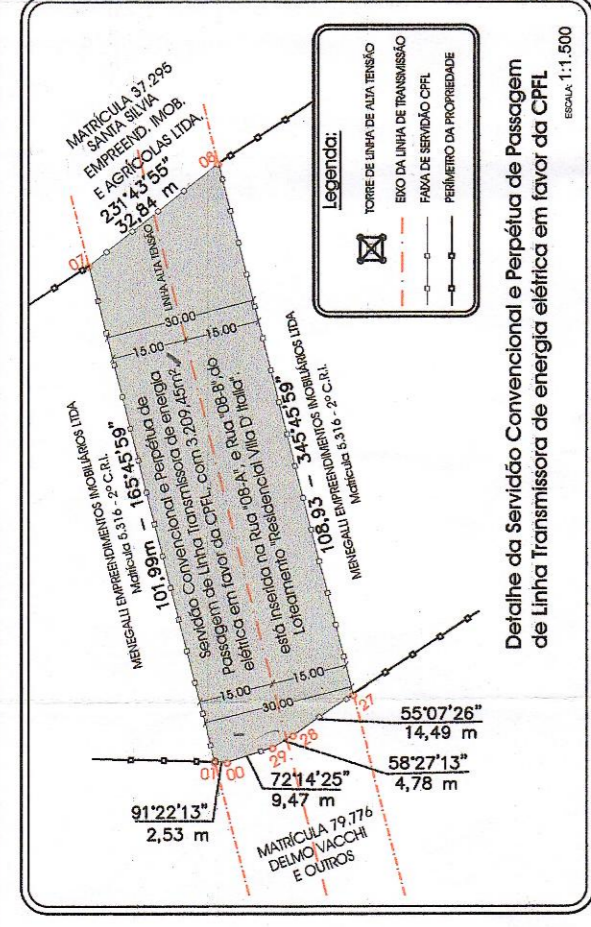
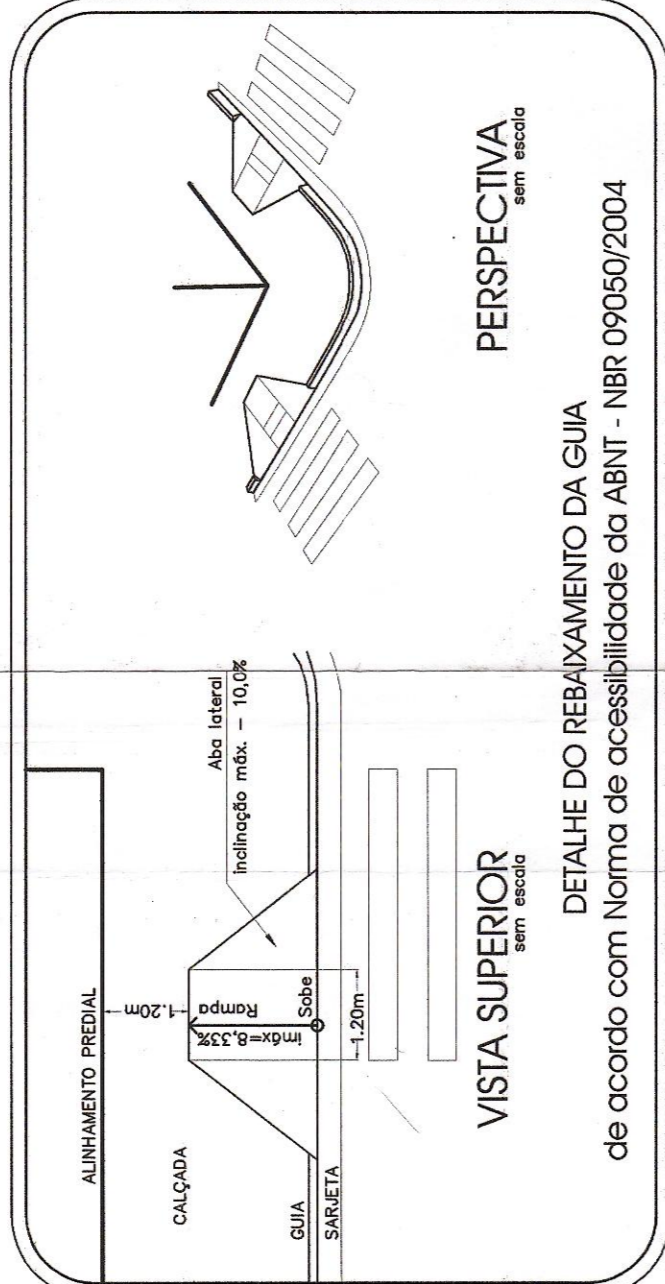
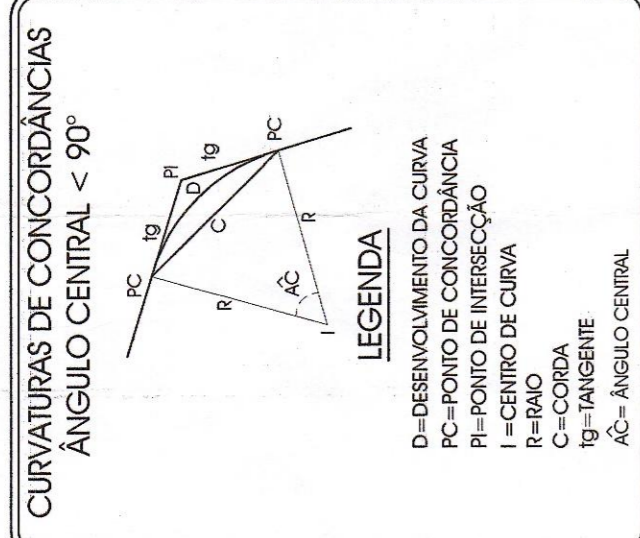
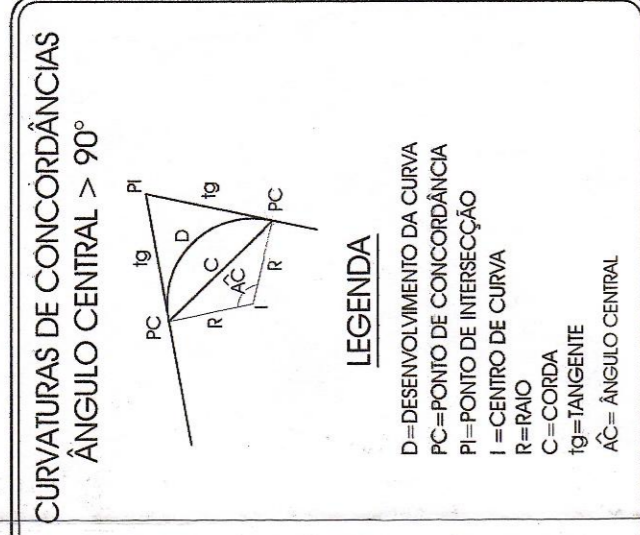
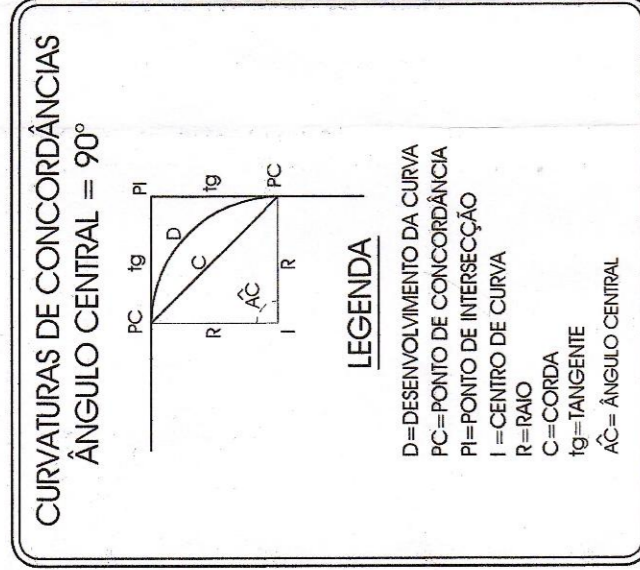
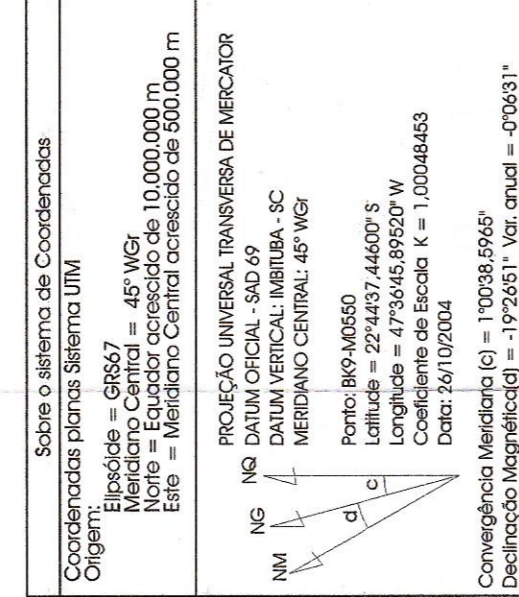

QUADRO DE ÁREAS

ITEM	ESPECIFICAÇÃO	ÁREA (m²)	%
1	Área das áreas - (199 unidades)	52.374,957	56,8077
2	Áreas públicas	27.383,15	29,1888
2.1	Sistema viário	4.686,60	5,0027
2.2	Área de estacionamento	9.384,90	10,0000
2.3	Estação livre de uso público	9.384,90	10,0000
2.3.1	Sistema de lazer	9.384,90	10,0000
3	ÁREA LOTADA	93.848,90	100,0000
4	REMANESCENTE	1.122,60	1,1820
5	ÁREA TOTAL DA GLEBA	94.971,50	

FOLHA ÚNICA
PROJETO URBANÍSTICO
Loteamento Residencial "Vila D'Italia"
 MENEGLI EMPREENDIMENTOS IMOBILIÁRIOS LTDA.
 AVENIDA POMPEIA, BAIRRO DOS CÔRREGOS - PIRACICABA/SP

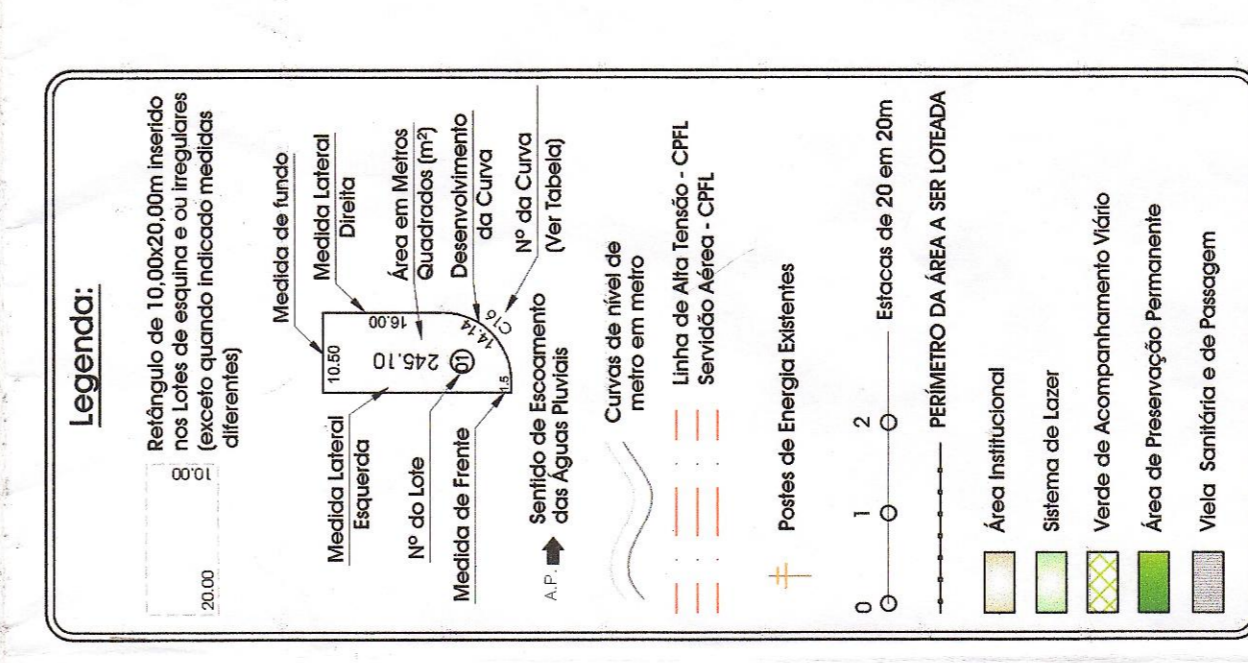

QUADRO DE ÁREAS DE QUADRAS E LOTES

QUADRA	Nº DE LOTES	ÁREA DOS LOTES
A	13 unidades	3284,45 m²
B	30 unidades	7556,65 m²
C	44 unidades	12413,25 m²
D	28 unidades	7526,90 m²
E	03 unidades	943,00 m²
F	27 unidades	6872,70 m²
G	43 unidades	10925,25 m²
H	11 unidades	2852,75 m²
TOTAL	199 unidades	52.374,95 m²

Área média dos lotes = 263,19 m²

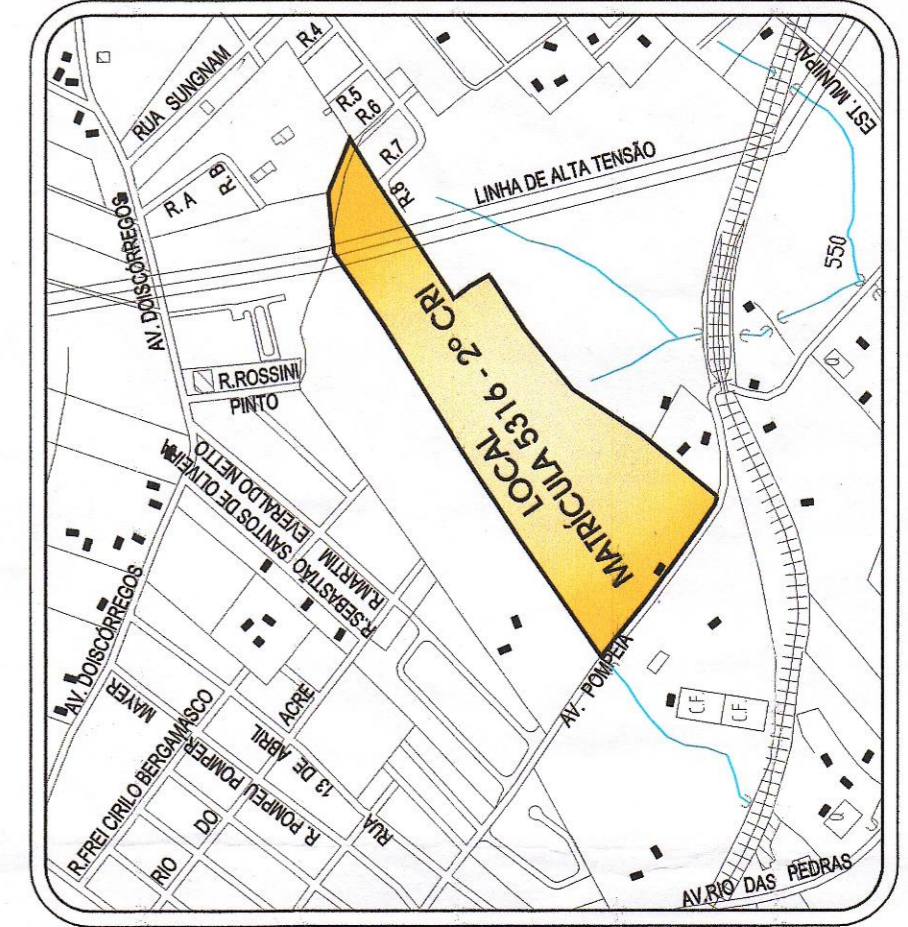

LOCALIZAÇÃO
 ESCALA 1:10.000

DECLARAÇÃO
 DECLARAMOS QUE A APROVAÇÃO DESTE PROJETO POR PARTE DA PREFEITURA MUNICIPAL DE PIRACICABA, NÃO IMPLICA NO DIREITO DE REGISTRO DE DÍBITO DE PROPRIEDADE DO TERRENO.

PROPRIETÁRIO: MENEGLI EMPREENDIMENTOS IMOBILIÁRIOS LTDA.
 REPRESENTANTE LEGAL: RONIVALDO ALBERTO MENEGLI
 REPRESENTANTE LEGAL: RONIVALDO ALBERTO MENEGLI
 REPRESENTANTE LEGAL: RONIVALDO ALBERTO MENEGLI

PROFESSORA MUNICIPAL DE PIRACICABA
 Secretária Municipal de Obras
 Day de Castro e Figueiredo
 Prof. 18.931.05, Alameda 0181/2011
 em 31/10/2011

INSTRUMENTO DE REGISTRO DE DÍBITO DE PROPRIEDADE DO TERRENO
 Nº 336