

LOTEAMENTO RESIDENCIAL

QUADRO DE ÁREAS

IDENTIFICAÇÃO DAS QUADRAS	QUANTIDADE DE LOTES	DAS QUADRAS ÁREA
A	07	1.357,45
B	14	2.785,34
C	04	804,89
D	32	5.996,51
E	29	5.817,93
F	86	16.862,12
G	8	6.643,28
H	1	229,07
I	1	1.548,41
J	1	3.017,12
K	1	30.000,00

ÁREA DE LOTES: 16.862,12
 SISTEMA VIÁRIO: 6.643,28
 VIELA DE PASSAGEM: 229,07
 ÁREA DE USO INSTITUCIONAL: 1.548,41
 SISTEMA DE LAZER: 3.017,12
 ÁREA A LOTEAR: 30.000,00

PROJETO URBANÍSTICO

LOTEAMENTO SANTA MARIA

ASSUNTO: OMIR DIAS DE MORAES

PROP.: OMIR DIAS DE MORAES

BAIRRO NAZARETH

BAIRRO: PIRACICABA S.P.

ESCALA: 1:500

DECLARADO QUE A APROVAÇÃO DESSE PROJETO NÃO IMPLICA POR PARTE DA PREFEITURA NO DIREITO DE POSSE DO TERRENO.

OMIR DIAS DE MORAES
(Emp. Indiv. Aut.)

PREFEITURA MUNICIPAL DE PIRACICABA
SECRETARIA MUNICIPAL DE OBRAS
DEPTO. DE CONTROLE E FISCALIZAÇÃO
VISTO PARA GRAPPIHAB
Código: 08/104
29/01/04

PREFEITURA MUNICIPAL DE PIRACICABA
SECRETARIA MUNICIPAL DE OBRAS
DEPTO. DE CONTROLE E FISCALIZAÇÃO
APROVADO PARA DIRETIVO Nº 07/104
Pm: 29/01/04

QUADRO DE ÁREAS

ESPECIFICAÇÃO	ÁREAS (M²)	(%)
ÁREAS PÙBLICAS	16.862,12	56,21
SISTEMA DE LAZER	3.017,12	10,06
SIST. INSTITUCIONAL	1.548,41	5,16
SISTEMA CIRCUIÇÃO	8.643,28	28,81
VIELA DE PASSAGEM	229,07	0,76
TOTAL DA GLEBA	30.000,00	100,00

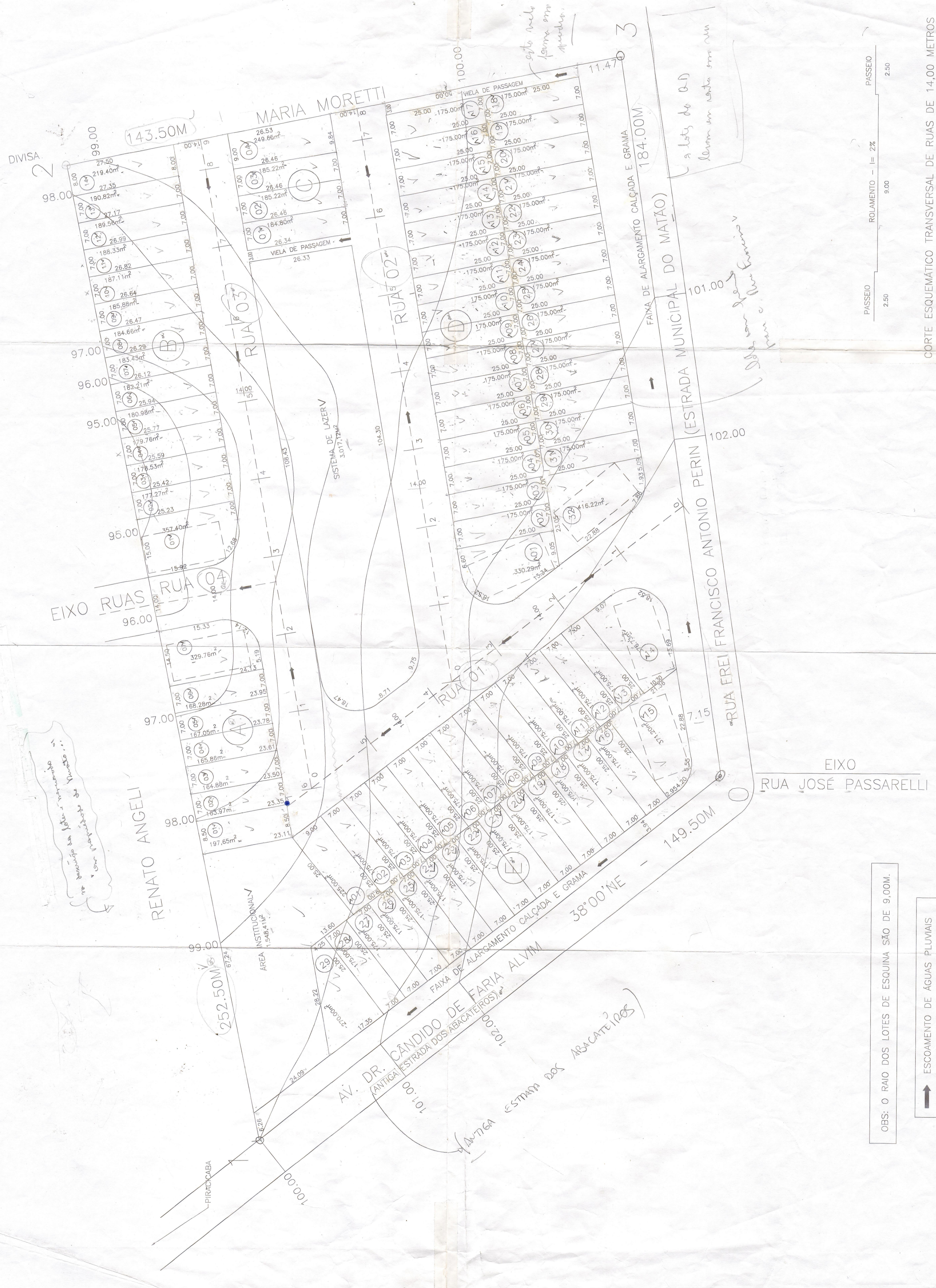

CORTE ESQUEMÁTICO TRANSVERSAL DE RUAS DE 14,00 METROS

ESCALA - 1:100

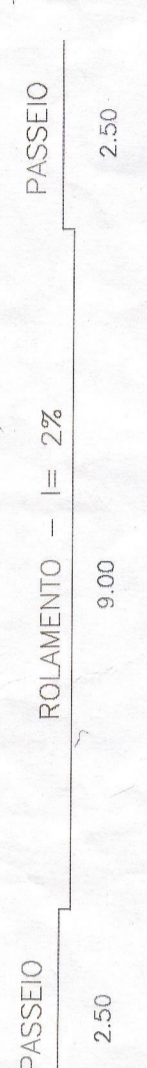

OBS: O RAIOS DOS LOTES DE ESQUINA SÃO DE 9,00M.

