

Rua (Planta no)

ESPOLIO DE CARLOS SIMÃO - ANTONIO SIMÃO
RICARDO SIMÃO E ESPOSA
ELIAS SIMÃO E ESPOSA

OBS: O RAIO DOS LOTES DE ESQUINA SÃO DE 9,00M.

ESCARAMENTO DE ÁGUAS PLUVIAIS

CORTE ESQUEMÁTICO TRANSVERSAL DE RUAS DE 14,00 METROS
ESCALA = 1:100

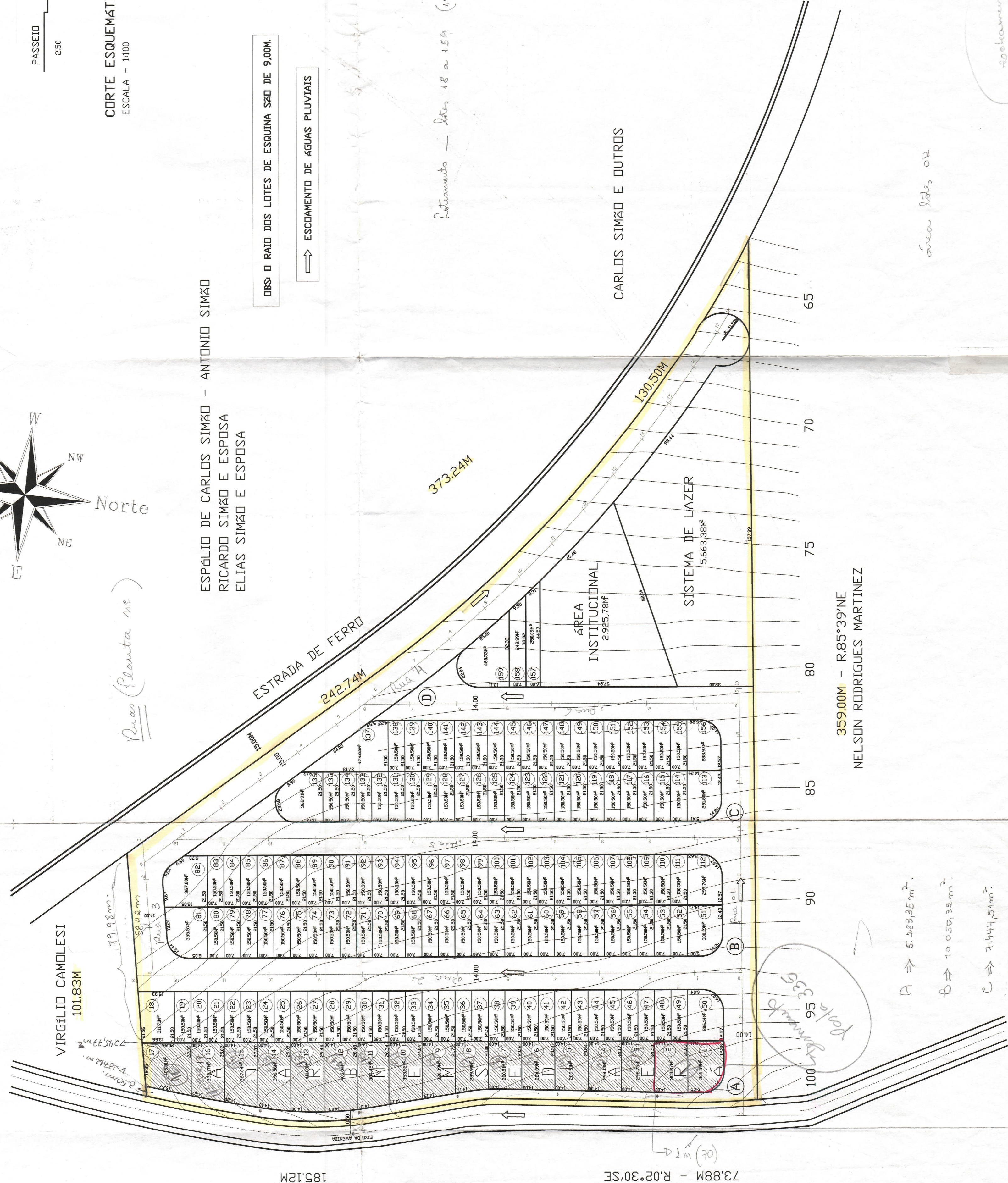
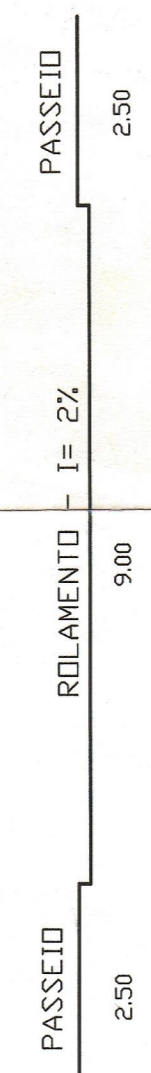

AV. RÍD DAS PEDRAS / 259,00M

185,12M

73,88M - R.02°30'SE

359,00M - R.85°39'NE
NELSON RODRIGUES MARTINEZ

- A ⇒ 5.283,25 m².
- B ⇒ 10.050,33 m².
- C ⇒ 7.444,5 m².
- D ⇒ 9.949,5 m².

PARCELAMENTO DE SOLO
FOLHA 02

ASSUNTO: LOTEAMENTO POMBEVA
PROPRIETÁRIO: THIAGO VAREJÃO FONTOURA GRAPROHAB
LOCAL: AVENIDA RIO DAS PEDRAS
BAIRRO: PREZOTO
ESCALA: 1:1000

LOC. SEM ESC.
PIRACICABA SP

DECLARAÇÃO
DECLARO QUE A APROVAÇÃO ESTE PROJETO
NÃO IMPLICA POR PARTE DA PREFEITURA
NO DIREITO DE POSSE DO TERRENO

RESPONSÁVEL TÉCNICO
CONSTR. E ADMINST. POMBEVA LTDA
THIAGO VAREJÃO FONTOURA
ENGENHEIRO CIVIL
A.R.T.: 060.090298/199/

RESPONSÁVEL TÉCNICO
CONSTR. E ADMINST. POMBEVA LTDA
THIAGO VAREJÃO FONTOURA
ENGENHEIRO CIVIL
A.R.T.: 060.090298/199/

ATEND. DO PROJETO
ARISTIDES BERTOLOTTI FILHO
ENGENHEIRO CIVIL - CREA: 960.0962791
A.R.T.: 060.090298/199/053

