

CONJ. RES. "Dr. JORGE CURY"

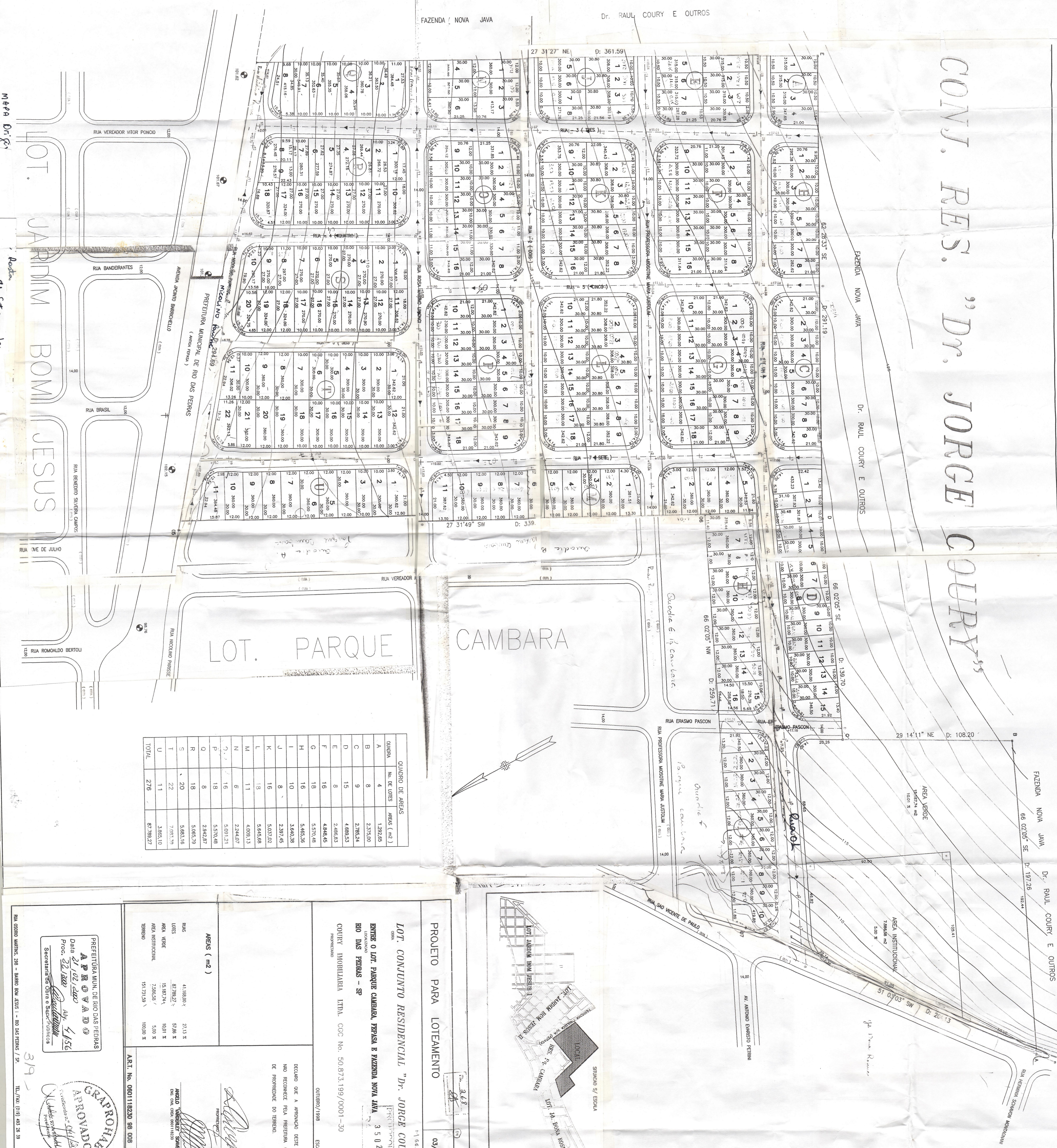

QUADRA	No. DE LOTS	AREAS (m ²)
A	4	1.292,65
B	8	2.375,00
C	9	2.785,24
D	15	4.689,53
E	8	2.485,63
F	16	4.848,45
G	18	5.570,48
H	16	5.465,35
I	10	2.297,46
J	8	3.640,38
K	16	5.648,68
L	18	4.090,13
M	11	2.248,07
N	6	5.091,21
O	15	5.570,48
P	18	2.942,87
Q	8	5.065,79
R	18	5.683,16
S	20	7.093,79
T	22	3.865,10
U	11	87.789,27
TOTAL	276	

PROJETO PARA LOTEAMENTO

LOT. CONJUNTO RESIDENCIAL "Dr. JORGE CURY"

ENTRE O LOT. PARQUE CAMBARA, FERRAS E FAZENDA NOVA JAVA

RIO DAS PEDRAS - SP

CURY IMOBILIARIA LTDA. CGC No. 50.873.199/0001-30

DECLARO QUE A APROVAÇÃO DESTE PROJETO NÃO RECONHECE PELA PREFEITURA O DIREITO DE PROPRIEDADE DO TERRENO.

OUTUBRO/1998 ESQUA = 1:1.000

GRATIFICADO APROVADO

PREFEITURA MUN. DE RIO DAS PEDRAS
 APRESENTADO
 Data 21/02/2000
 Proc. 22.1200
 ANV. 5.156
 Secretarias de OTRA e SESP/Indicadores

MAPA Dr. J. da Estremada

3/9