



PROJETO DE LOTEAMENTO

PROJETO Nº 03/08

PROTÓCOLO Nº 3367

GRAPROHAB

LOTEAMENTO SANTA MARIA II

BARRO SANTA MARIA

RIO DAS PEDRAS - SP

ST EMPREENDIMENTOS IMOBILIÁRIOS LTDA.

PROPOSTA Nº

CGC No. 02 702 893/0001 - 42

M. 662626 a 66796

SITUAÇÃO S/ ESCALA

DECLARO QUE A APROVAÇÃO DESTA PROPOSTA NÃO RECONHECE PELA PREFEITURA O DIREITO DE PROPRIEDADE DO TERRENO.

PROPRIETÁRIO

ARELDO VANDERLEY SÁME

ENG. CAR. CREA 080118230-8

AREAS (m²)

AREA LOT. = 49.027,43 m² - 60,00 %

AREA RUAS = 20.086,93 m² - 25,00 %

AREA VERDE = 8.132,14 m² - 10,00 %

AREA INST. = 4.064,37 m² - 5,00 %

AREA TOTAL = 81.310,87 m² - 100,00 %

171 LOTES

A.R.T. No. 080118230 9B 006

APROVADO

Prefeitura Municipal de Rio das Pedras

DEPARTAMENTO DE OBRAS

APROVADA

JATACI, 03.1979

PROC. SSO 251 99 ALVARÃO 389

RUA OSÓRIO MARTINS 238 - BARRIO BOM JESUS - RIO DAS PEDRAS - SP

TEL/FAX: (019) 483 28 39

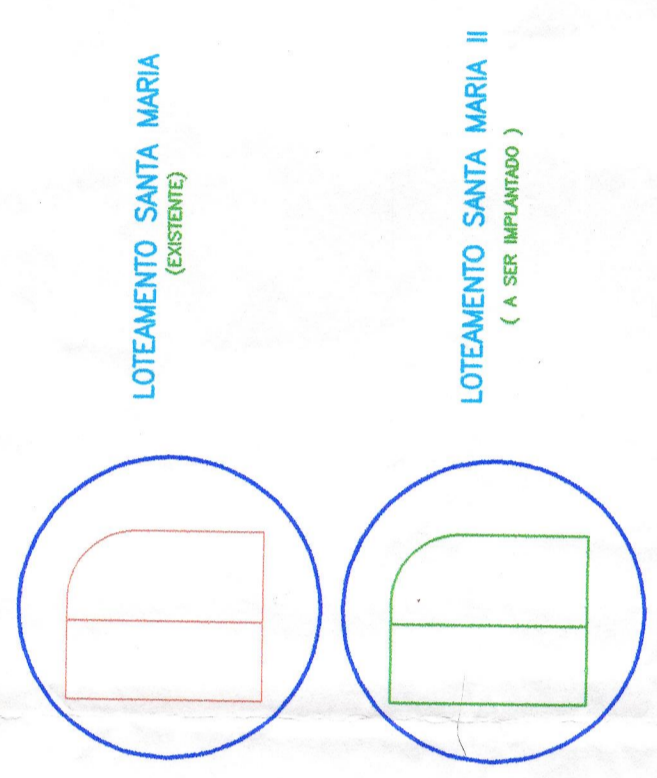

OBS:

- TODAS AS RUAS TEM A LARGURA DE 14,00 m

RANO E TANGENTE DAS CURVATURAS DAS ESQUINAS=9,00 m.

QUADRO DE AREAS

QUADRA	No. DE LOTES	AREAS (m²)
A	7	2.296,00
B	18	5.182,62
C	11	3.111,24
D	30	8.490,48
E	30	8.490,48
F	15	4.372,87
G	30	8.490,48
H	7	1.908,22
I	14	4.125,24
J	9	2.558,74
TOTAL	171	48.027,43

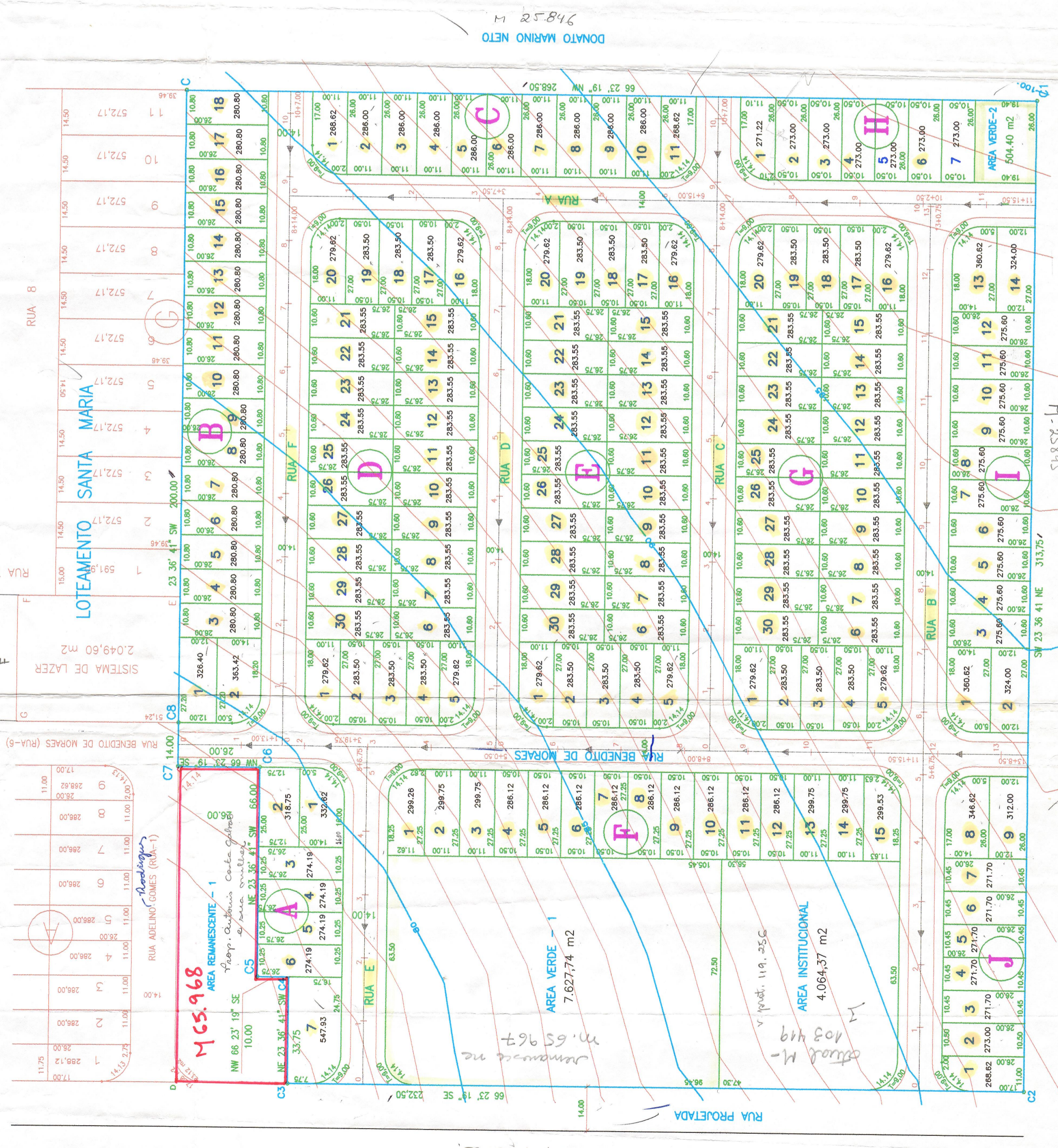

USINA BOM JESUS S/A ACUCAR E ALCOOL

M 45302

51858-H

Antônio Costa Galvão

AREA REMANESCENTE - 2

313,57