

272A

SECRETARIA MUNICIPAL DE OBRAS
Prefeitura Municipal de Foz de Iguaçu
AUTORIZO O DESMEMBRAMENTO

30/08/95
Assessor Secretária
SEMOS

LOCALIZAÇÃO - JD BRASÍLIA

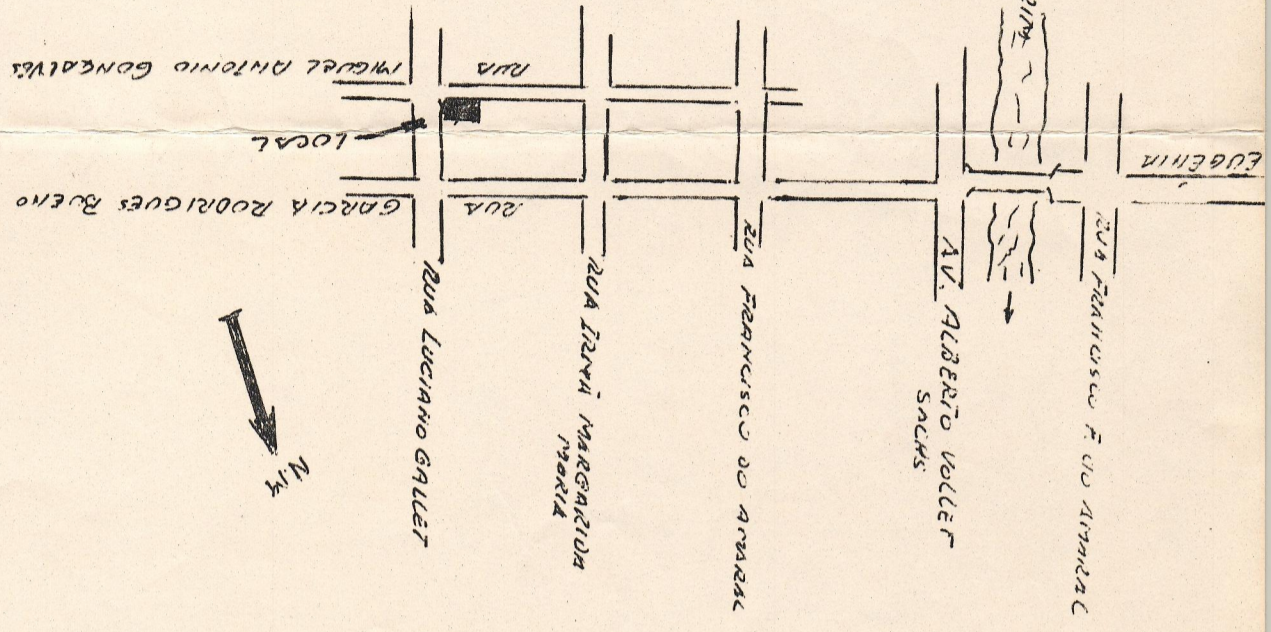

PROJETO DE DESMEMBRAMENTO	
Local: RUA MIGUEL ANTONIO GONCALVES	
CADASTRO - S. 014 - QUADRA - 029 - LOTE 408	
MATRÍCULA N. 47.695 - 2ª CANT. DE REGISTRO	
PROJ. DE PROJ. CRISTIANE NAVAL FILLETTI	
ÁREA TOTAL DO IMÓVEL - 2.541,80 m ²	Fls. 40
5060222950/P	
CREA N. 016	

Cristiane Naval Filletti

ÁREA TOTAL DO TERRENO 2.541,80 m²

ÁREA REMANESCENTE: 541,80 m²

LOTES A DESMEMBRAR: 9 - 11 - 500 m²

LOTES JÁ DESMEMBRADOS: a-b-c-d-e-f - 1.500 m²

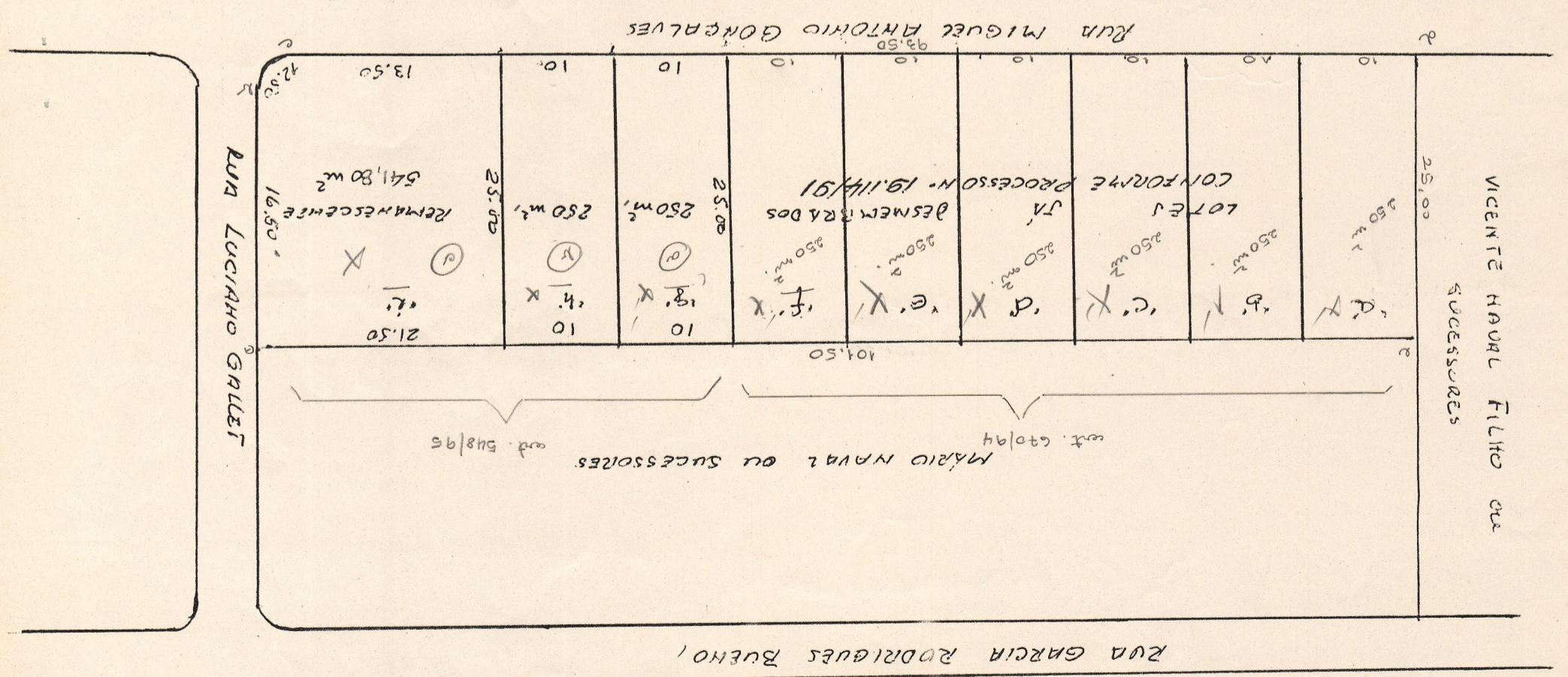

Rua Tracé Mangueira Nova