

<p>PLANTA ESCALA 1:1000</p> <p>DESMEMBRAMENTO DE GLEBAS EM LOTES</p> <p>LOCAL: JARDIM SÃO CRISTOVÃO RIO DAS PEDRAS - ESTADO DE SÃO PAULO</p> <p>PROPRIETÁRIO: PREFEITURA MUNICIPAL DE RIO DAS PEDRAS</p> <p>SITUAÇÃO: SEM ESCALA</p> <p>PROPRIETÁRIO: [Signature] ENGP CIVIL ANTONIO CANCILLERI CREA: 21.353/DP</p>													
<table border="1"> <thead> <tr> <th colspan="2" style="text-align: center;">A R R E A S</th> </tr> </thead> <tbody> <tr> <td>GLEBA "A"</td> <td>6.626,33 m²</td> </tr> <tr> <td>"B"</td> <td>3.485,16 m²</td> </tr> <tr> <td>"C"</td> <td>1.395,16 m²</td> </tr> <tr> <td>"D"</td> <td>1.423,16 m²</td> </tr> <tr> <td>TOTAL</td> <td>12.929,81 m²</td> </tr> </tbody> </table>		A R R E A S		GLEBA "A"	6.626,33 m ²	"B"	3.485,16 m ²	"C"	1.395,16 m ²	"D"	1.423,16 m ²	TOTAL	12.929,81 m²
A R R E A S													
GLEBA "A"	6.626,33 m ²												
"B"	3.485,16 m ²												
"C"	1.395,16 m ²												
"D"	1.423,16 m ²												
TOTAL	12.929,81 m²												
<p>PREFEITURA MUNICIPAL DEPARTAMENTO DE OBRAS E VIAÇÃO</p> <h1 style="font-size: 2em;">APROVADA</h1> <p>Rio das Pedras, 25/10/1982 [Signature] DIRETOR</p>													

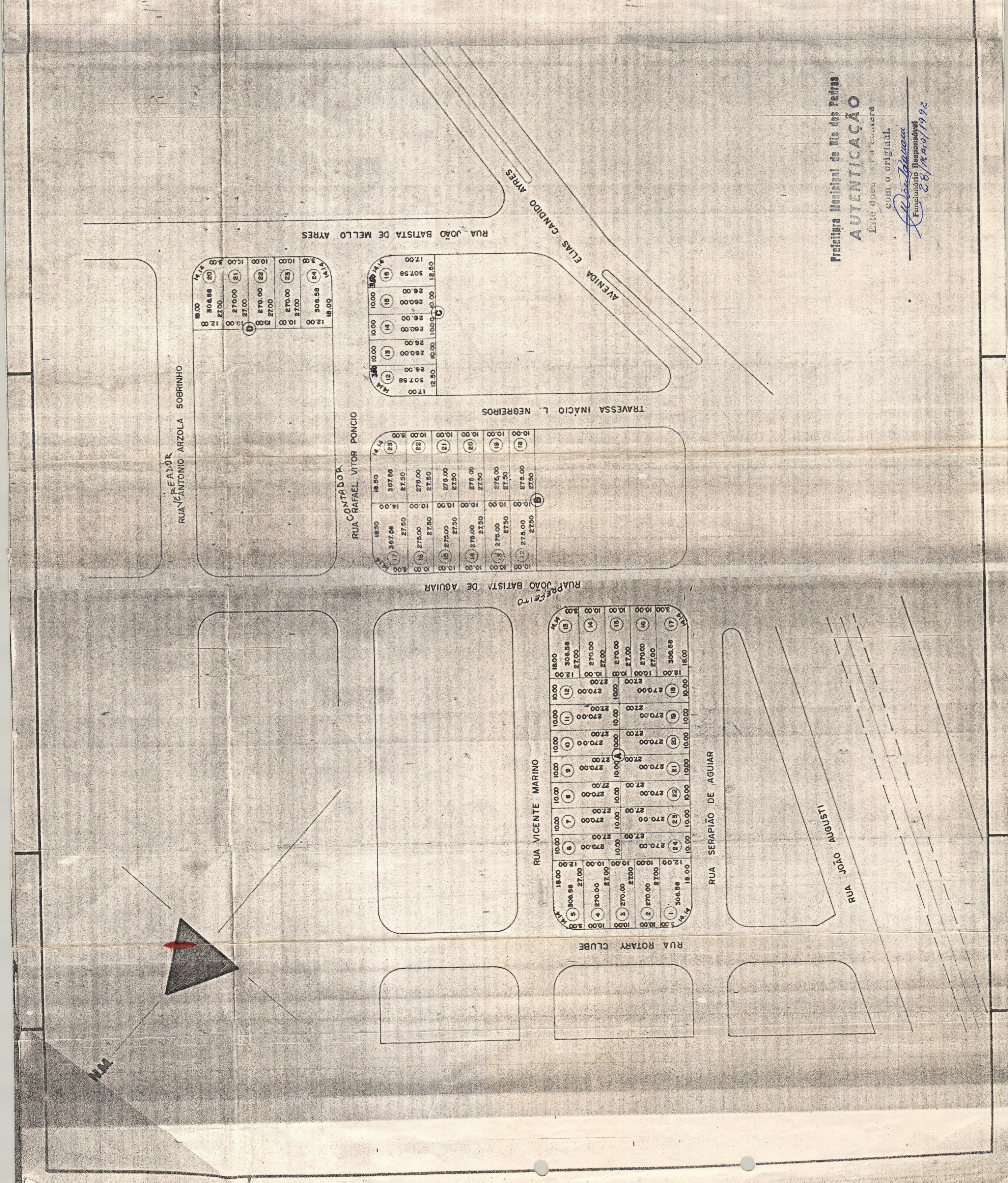

Prefeitura Municipal de Rio das Pedras

AUTENTICAÇÃO

Este documento é autêntico com o original.

[Signature]
Funcionário Responsável
28/11/1992