

OBS: TODOS R=9.00m  
T=9.00m

A ÁREA DELIMITADA PELOS PONTOS CEFGHJI  
CONSTITUIRÁ UM CONDOMÍNIO FECHADO

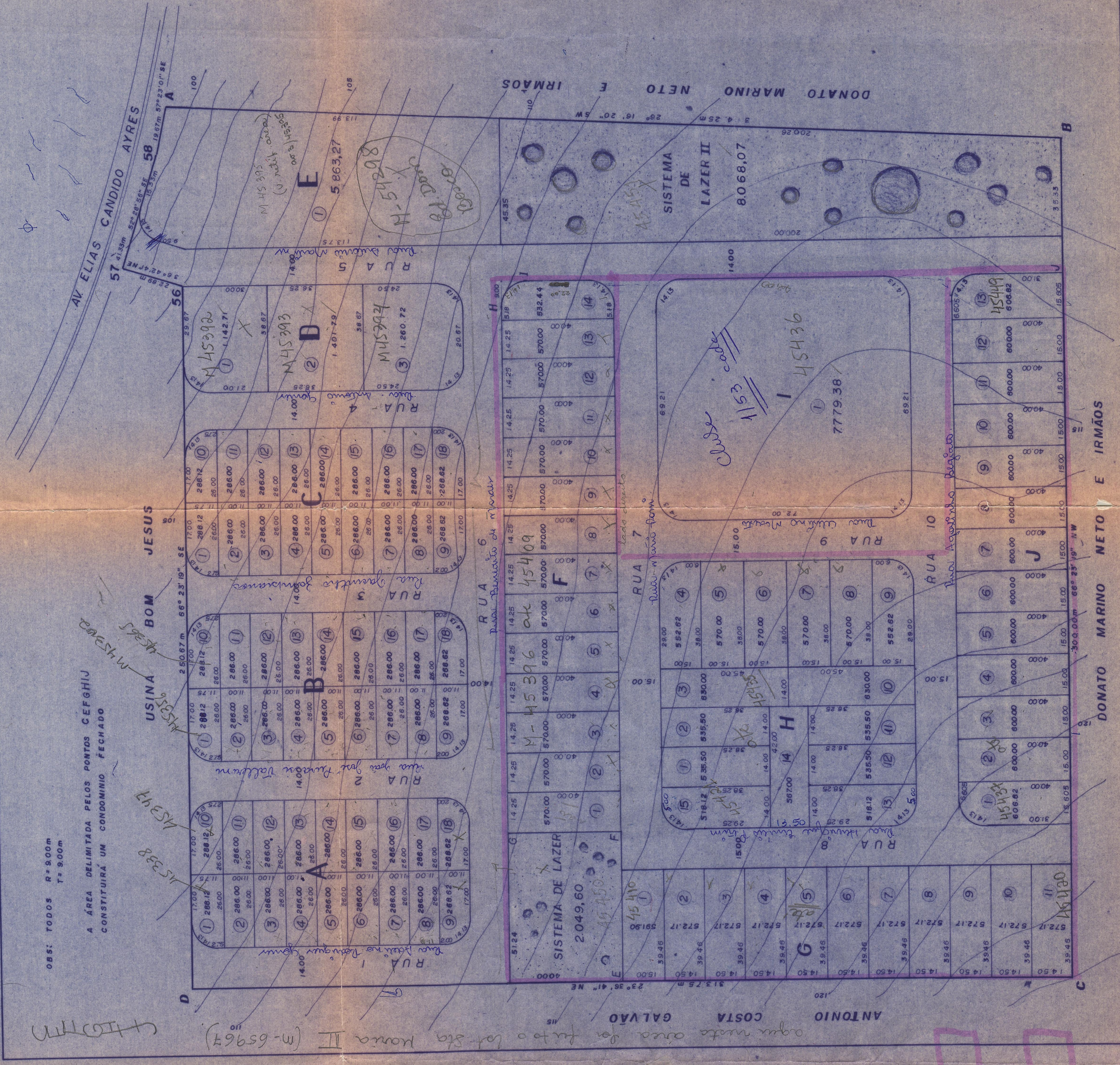

PROC. 447 00292 89-115

Fila 137

PROJETO M-44924  
LOTEAMENTO SANTA MARIA  
AVENIDA ELIAS CANDIDO AYRES  
RIO DAS PEDRAS - SP  
PROPRIETÁRIO ANTONIO COSTA GALVÃO

SITUAÇÃO SEM ESCALA  
NM  
(30/11/81)

ÁREAS	(m2)
TOTAL	100,00% 97350,86
LOTES	84,98% 63260,47
RUAS	2,43% 23972,72
SIST. LAZER	10,59% 10.117,67

DECLARAMOS QUE A APROVAÇÃO DESTA  
PROPOSTA NÃO IMPLICA NO RECONHECIMENTO  
POR PARTE DA PREFEITURA DO DIREITO DE  
PROPRIEDADE DO TERRENO

PROPRIETÁRIO  
RES. TEC. ANTONIO COSTA GALVÃO  
ENR. CIVIL CREIA 5842

ART 958 528

Este Projeto Foi Verificado pela CETESB  
Companhia de Tecnologia de Saneamento Ambiental  
Tendo recebido a Licença  
CETESB n.º 007812

Esta aprovação refere-se à área de  
97350,86 m². Por ocasião da  
apresentação desta planta à CETESB  
não havia rasuras nem colagens.

A presente Licença não implica no reconhecimento por parte da CETESB da propriedade do terreno objeto do loteamento.  
30 MAI 1989  
Eng.º Audit. Antônio Cominetti  
R.º 1664-200 - CITEA 0274/0

SECRETARIA REGIONAL DE SAÚDE DE  
PIRACICABA  
DE VIGILÂNCIA SANITÁRIA  
GRUPO TÉCNICO ERSA  
APROVADO Nº 0292/89