

540

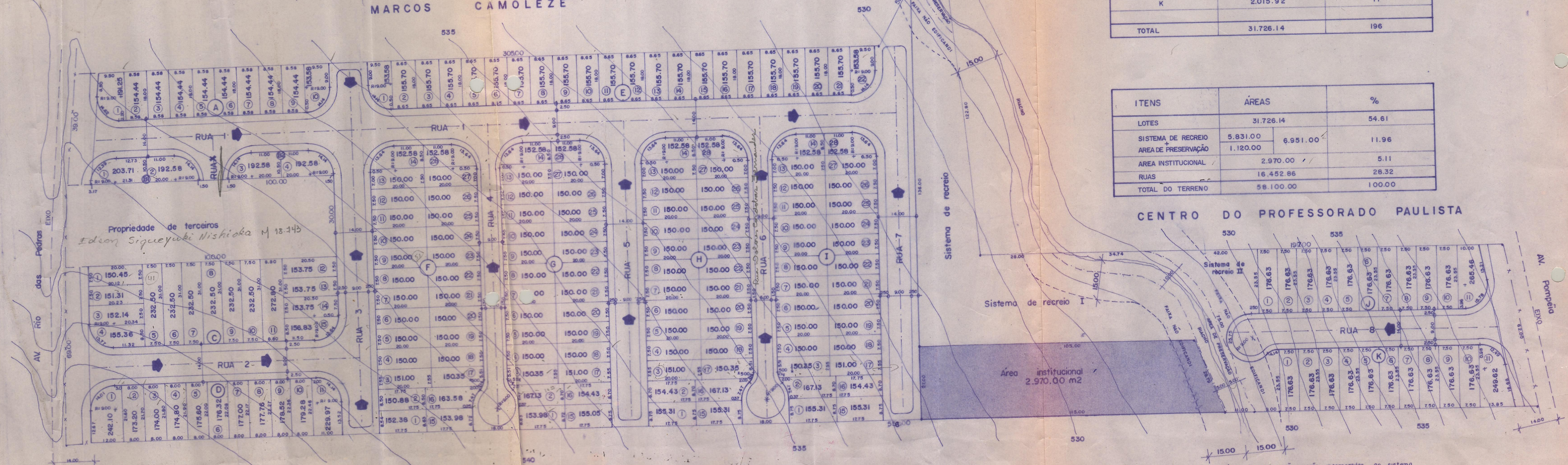

QUADRAS	ÁREAS (m ²)	Nº de LOTES
A	1.580.35	10
B1	3.966.29	2
B2	3.855.16	2
C	2.895.14	15
D	2.058.55	11
E	3.421.16	22
F	4.227.33	28
G	4.237.10	28
H	4.238.69	28
I	4.238.69	28
J	2.031.76	11
K	2.015.92	11
TOTAL	31.726.14	196

ITENS	ÁREAS	%
LOTES	31.726.14	54.61
SISTEMA DE RECREIO	5.831.00	11.96
ÁREA DE PRESERVAÇÃO	1.120.00	
ÁREA INSTITUCIONAL	2.970.00	5.11
RUAS	16.452.86	28.32
TOTAL DO TERRENO	58.100.00	100.00

CENTRO DO PROFESSORADO PAULISTA

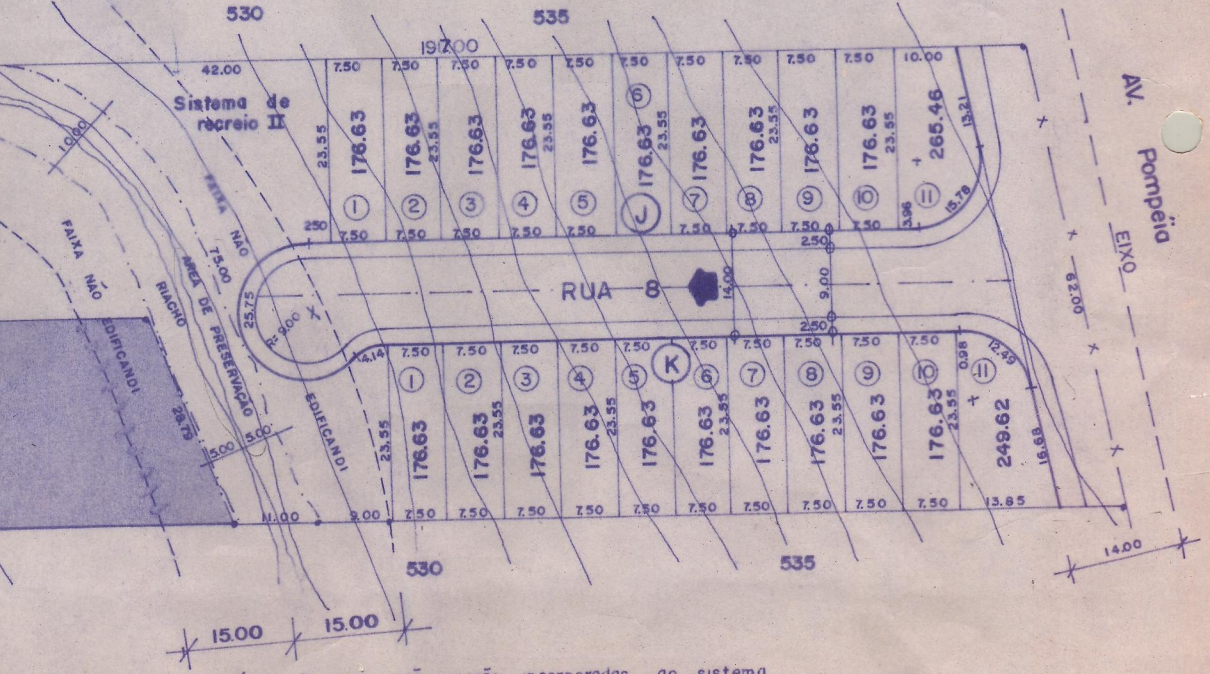

Nota: As áreas de preservação serão incorporadas ao sistema de lazer a ser dado à Prefeitura.

ARRUAMENTO e LOTEAMENTO

FOLHA 40
1/7

OBRA: PROJETO PARA CONSTRUÇÃO DE UNIDADES RESIDENCIAIS DE INTERESSE SOCIAL - RESIDENCIAL NOVA POMPEIA

LOCAL: AVENIDA RIO DAS PEDRAS - PIRACICAMIRIM
MUNICIPIO DE PIRACICABA - RESIDENCIAL NOVA POMPEIA.

PROPRIEDADE: COOPERATIVA HABITACIONAL JARDIM IPANEMA

ORGAO ASSESSOR: INSTITUTO DE ORIENTAÇÃO AS COOPERATIVAS HABITACIONAIS DE SÃO PAULO - INOCOOP-SP

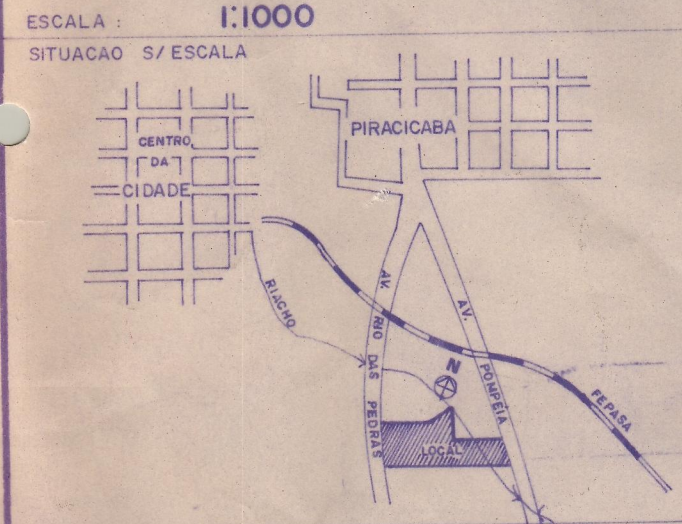

DECLARO QUE A APROVAÇÃO DO PROJETO NÃO IMPLICA NO RECONHECIMENTO POR PARTE DA PREFEITURA DO DIREITO DE PROPRIEDADE DO TERRENO.

O PROPRIETÁRIO
Richard Treacher

O AUTOR DO PROJETO
Richard Treacher

INOCOOP-SP - INSTITUTO DE ORIENTAÇÃO AS COOPERATIVAS HABITACIONAIS DE SÃO PAULO
C.R.E.A. 14.705/D 6ª REGIÃO REG.PREF ART
RESP TÉCNICO: ARQ. RICHARD MORETON TREACHER
C.R.E.A. 78.195 / D 6ª REGIÃO REG.PREF 2838

Eng. RESPONSÁVEL
Amaral Carvalho
Paulo Sampaio do Amaral Carvalho
C.R.E.A. 12993 6ª REGIÃO C1015760588-04

SECRETARIA MUNICIPAL DE OBRAS
Prefeitura Municipal de Piracicaba
PROJETO ANTERIORMENTE AP. OVAO EM 03/12/82
21/03/88

Eng. Antonio Cláudio Gimenes
Diretor do Departamento de Engenharia
Secretaria Municipal de Obras