

PROJETO COMPLETO F ÚNICA

3-1111
 16524
 16525
 16526
 16527
 16528
 16529
 16530
 16531
 16532
 16533
 16534
 16535
 16536
 16537
 16538
 16539
 16540
 16541
 16542
 16543
 16544
 16545
 16546
 16547
 16548
 16549
 16550
 16551
 16552
 16553
 16554
 16555
 16556
 16557
 16558
 16559
 16560
 16561
 16562
 16563
 16564
 16565
 16566
 16567
 16568
 16569
 16570
 16571
 16572
 16573
 16574
 16575
 16576
 16577
 16578
 16579
 16580
 16581
 16582
 16583
 16584
 16585
 16586
 16587
 16588
 16589
 16590
 16591
 16592
 16593
 16594
 16595
 16596
 16597
 16598
 16599
 16600

Denominação do loteamento
JARDIM VILA VERDE
 Prop: **JARDIM'S IMÓVEIS SC LTDA**
 Local: **Bairro de Dois Côrregos**
 Município de **PIRACICABA**

SITUAÇÃO s/ estele
 VIDE FÔLHA AO LADO
 ÁREAS M2

LOTES	70.709,01	81,41%
CIRCULAÇÃO	32.893,39	28,95%
S. DE RECREIO	11.555,60	10,03%
TERRENO	715.150,00	100,00%

DETERMINAÇÃO
 Destinar-se-á a servidão para o sistema de abastecimento de água potável, a ser construído e mantido pelo proprietário do terreno.
 MONSTÉRIO JARDIM'S IMÓVEIS SC LTDA
 Endereço: Rua Carlos de Campos, 16524 - Piracicaba - SP

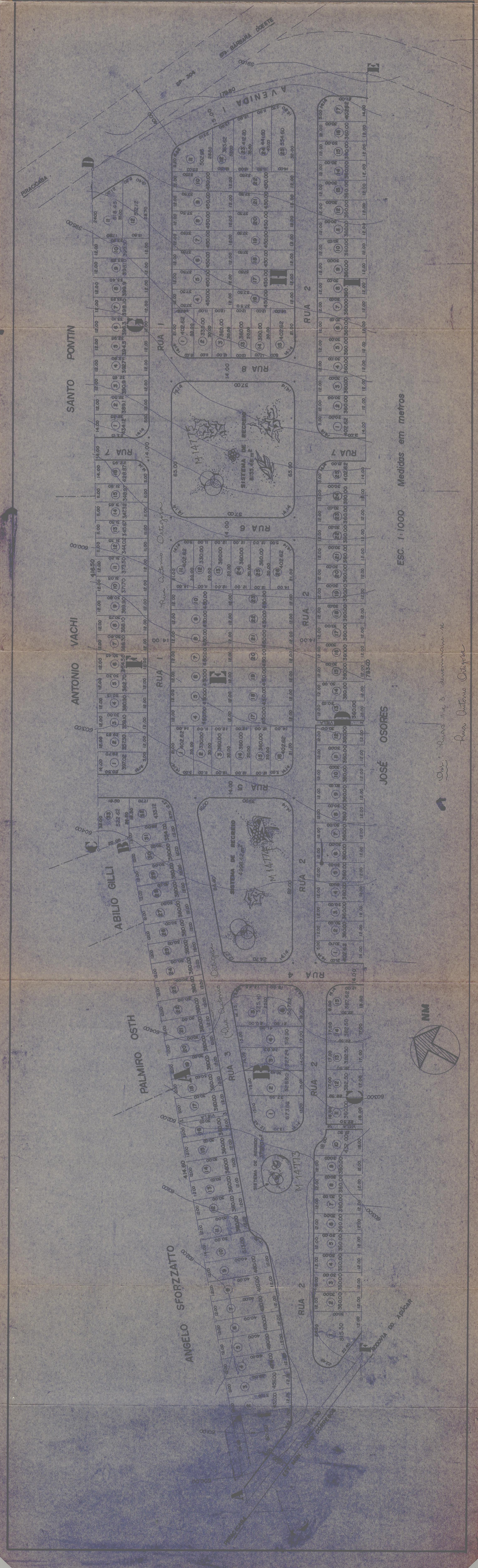

ESC. 1:1000 Medidas em metros

JOSÉ OSÓRES

Det: Rua n.º 3, Av. Coronel de

Rua Antonio Ottonari

